

EGUTERAN

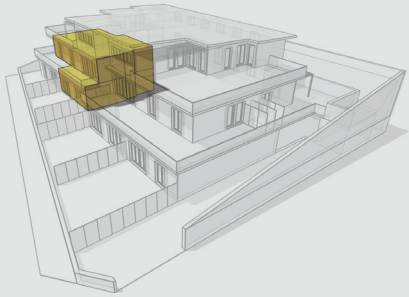

Vivienda 1A :: doble planta ::

3 dormitorios
3 baños
Salón/comedor/cocina 44,30 m²
Salón 44,15 m²
Trastero de 5,50 m²
147,75 m² útiles interiores

Terraza con 96,05 m² útiles exteriores
2 plazas de parking cubierto

Planta 1



Planta 0

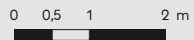
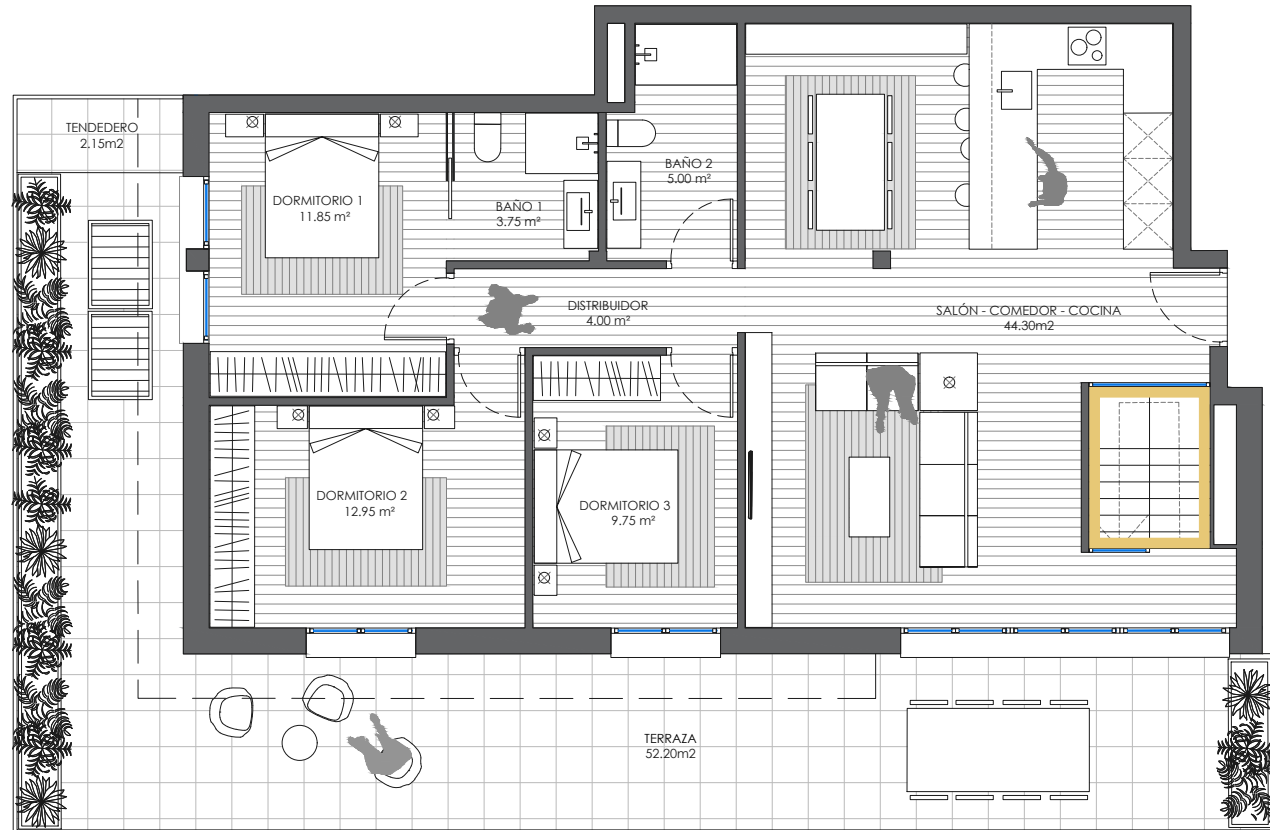

Presentes planos e infografías son reflejo del proyecto básico que dispone de licencia, no obstante no constituyen documento contractual ya que el proyecto está aun sujeto a las posibles leves modificaciones por exigencias técnicas, jurídicas o administrativas derivadas de la obtención de todos los permisos y licencias reglamentarios, así como las necesidades constructivas o de diseño derivadas del desarrollo del proyecto y la Dirección de Obra. Las superficies útiles tienen carácter provisional hasta la obtención de la correspondiente Licencia de Obras. La jardinería, el mobiliario urbano y el amueblamiento es ficticio, teniendo validez únicamente a efectos decorativos.

EGUTERAN

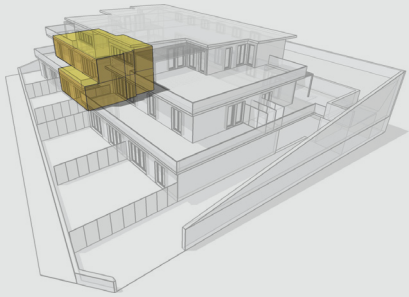

Vivienda 1A :: doble planta ::

3 dormitorios
3 baños
Salón/comedor/cocina 44,30 m²
Salón 44,15 m²
Trastero de 5,50 m²
147,75 m² útiles interiores

Terraza con 96,05 m² útiles exteriores
2 plazas de parking cubierto

Planta 1



Planta 0



N



0 0,5 1 2 m

Presentes planos e infografías son reflejo del proyecto básico que dispone de licencia, no obstante no constituyen documento contractual ya que el proyecto está aun sujeto a las posibles leves modificaciones por exigencias técnicas, jurídicas o administrativas derivadas de la obtención de todos los permisos y licencias reglamentarios, así como las necesidades constructivas o de diseño derivadas del desarrollo del proyecto y la Dirección de Obra. Las superficies útiles tienen carácter provisional hasta la obtención de la correspondiente Licencia de Obras. La jardinería, el mobiliario urbano y el amueblamiento es ficticio, teniendo validez únicamente a efectos decorativos.

