

EGUTERAN

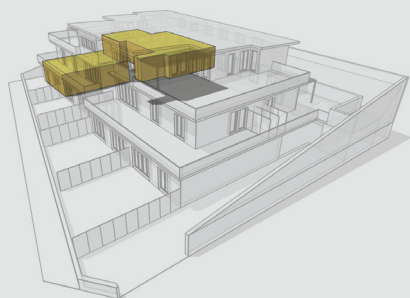

Vivienda 1D :: doble planta ::

3 dormitorios
 3 baños
 Salón/comedor/cocina 49,30 m²
 Salón 58,10 m²
 Trastero de 5,55 m²
 184,95 m² útiles interiores

Terraza con 222,30 m² útiles exteriores
 2 plazas de parking cubierto

Planta 1

Planta 0

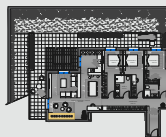

0 0,5 1 2 m

Presentes planos e infografías son reflejo del proyecto básico que dispone de licencia, no obstante no constituyen documento contractual ya que el proyecto está aun sujeto a las posibles leves modificaciones por exigencias técnicas, jurídicas o administrativas derivadas de la obtención de todos los permisos y licencias reglamentarios, así como las necesidades constructivas o de diseño derivadas del desarrollo del proyecto y la Dirección de Obra. Las superficies útiles tienen carácter provisional hasta la obtención de la correspondiente Licencia de Obras. La jardinería, el mobiliario urbano y el amueblamiento es ficticio, teniendo validez únicamente a efectos decorativos.

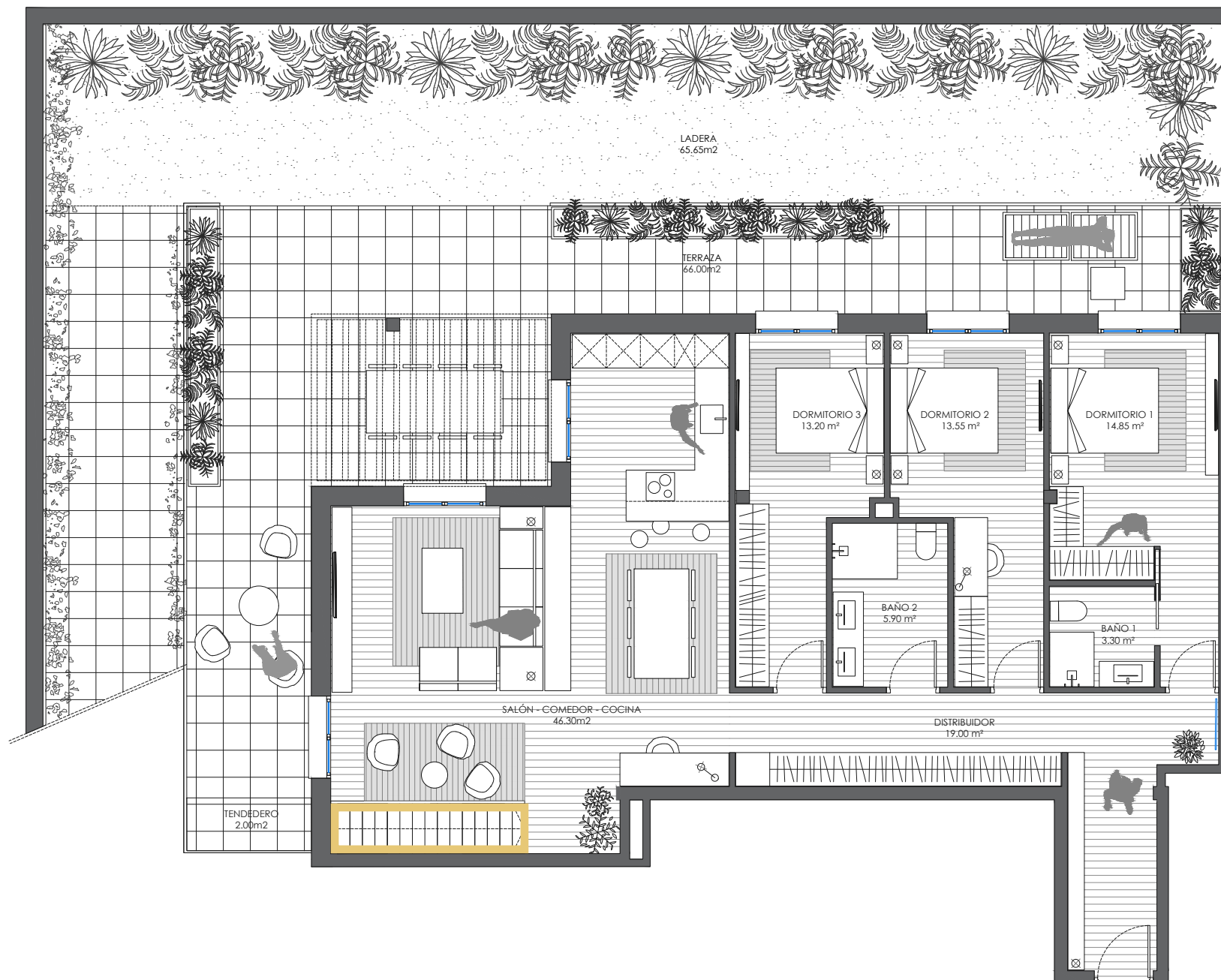

EGUTERAN

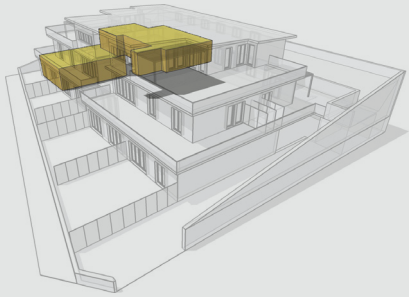

Vivienda 1D :: doble planta ::

3 dormitorios
3 baños
Salón/comedor/cocina 49,30 m²
Salón 58,10 m²
Trastero de 5,55 m²
184,95 m² útiles interiores

Terraza con 222,30 m² útiles exteriores
2 plazas de parking cubierto

Planta 1

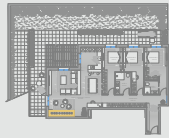

Planta 0



N



0 0,5 1 2 m

Presentes planos e infografías son reflejo del proyecto básico que dispone de licencia, no obstante no constituyen documento contractual ya que el proyecto está aun sujeto a las posibles leves modificaciones por exigencias técnicas, jurídicas o administrativas derivadas de la obtención de todos los permisos y licencias reglamentarios, así como las necesidades constructivas o de diseño derivadas del desarrollo del proyecto y la Dirección de Obra. Las superficies útiles tienen carácter provisional hasta la obtención de la correspondiente Licencia de Obras. La jardinería, el mobiliario urbano y el amueblamiento es ficticio, teniendo validez únicamente a efectos decorativos.

