

EGUTERAN

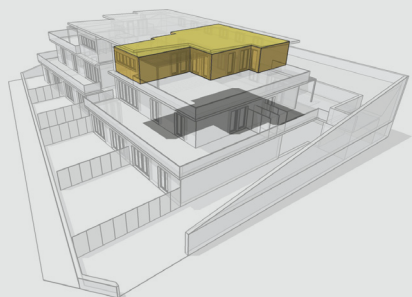

Vivienda 2B :: planta única ::

3 dormitorios
2 baños
Salón/comedor/cocina 63,65 m²
Trastero de 22,10 m²
128,45 m² útiles interiores

Terraza con 111,30 m² útiles exteriores
2 plazas de parking cubierto



0 0,5 1 2 m

Presentes planos e infografías son reflejo del proyecto básico que dispone de licencia, no obstante no constituyen documento contractual ya que el proyecto está aun sujeto a las posibles leves modificaciones por exigencias técnicas, jurídicas o administrativas derivadas de la obtención de todos los permisos y licencias reglamentarios, así como las necesidades constructivas o de diseño derivadas del desarrollo del proyecto y la Dirección de Obra. Las superficies útiles tienen carácter provisional hasta la obtención de la correspondiente Licencia de Obras. La jardinería, el mobiliario urbano y el amueblamiento es ficticio, teniendo validez únicamente a efectos decorativos.